

# INFORME CRÉDITO RURAL

Informe elaborado pela GETEC - Ocepar, com base em informações do Banco Central do Brasil

## RECURSOS APLICADOS NO CRÉDITO RURAL POR ORIGEM, SAFRA 2017/2018 (R\$ BILHÕES)

- RECURSOS OBRIGATÓRIOS
- POUPANÇA RURAL
- RECURSOS COM TAXAS LIVRES
- FUNDOS
- LCA TAXA FAVORECIDA
- OUTRAS FONTES

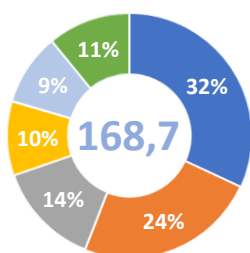

FONTE: Banco Central, 2019.

## RECURSOS APLICADOS NO CRÉDITO RURAL POR ORIGEM, SAFRA 2018/2019\* (R\$ BILHÕES)

- RECURSOS OBRIGATÓRIOS
- POUPANÇA RURAL
- RECURSOS COM TAXAS LIVRES
- FUNDOS
- BNDES EQUALIZÁVEL
- OUTROS

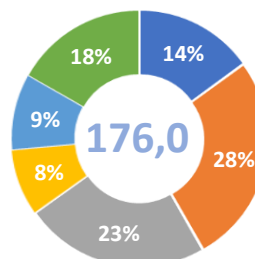

\* Dados referentes ao acumulado desde o mês de JULHO de 2018 até JUNHO de 2019  
FONTE: Banco Central, 2019.

## RECURSOS PARA COOPERATIVAS - TOTAL DO BRASIL (R\$ BILHÕES)

- CUSTEIO
- INVESTIMENTO
- COMERCIALIZAÇÃO
- INDUSTRIALIZAÇÃO

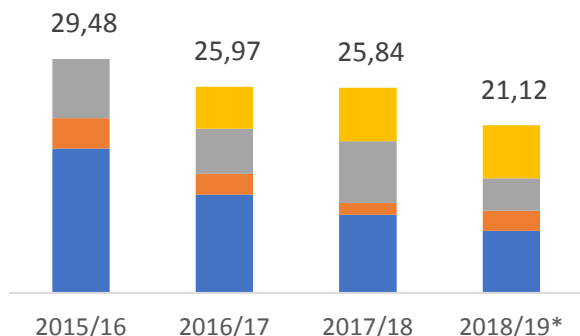

\* Dados referentes ao acumulado desde o mês de JULHO de 2018 até MAIO de 2019  
FONTE: Banco Central, 2019.

## RECURSOS PARA COOPERATIVAS - TOTAL DO PARANÁ (R\$ BILHÕES)

- CUSTEIO
- INVESTIMENTO
- COMERCIALIZAÇÃO
- INDUSTRIALIZAÇÃO

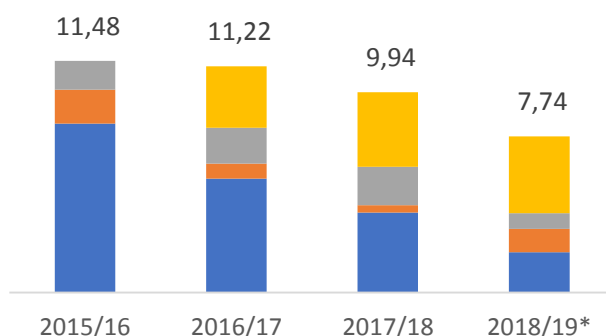

\* Dados referentes ao acumulado desde o mês de JULHO de 2018 até JUNHO de 2019  
FONTE: Banco Central, 2019.

## Evolução dos recursos aplicados no Crédito Rural (R\$ bilhões)

- Safra 2015/16
- Safra 2016/17
- Safra 2017/18
- Safra 2018/19

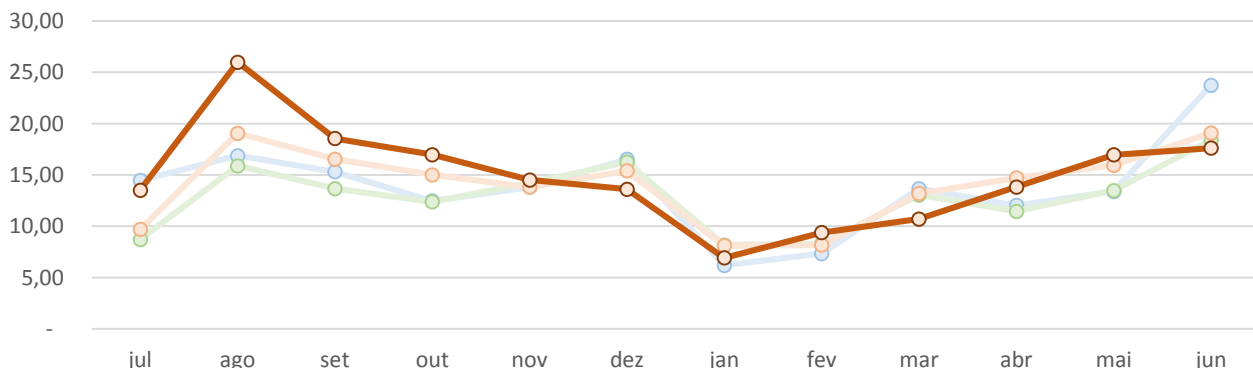

FONTE: Banco Central